



MOVIMENTO 5 STELLE IGLESIAS

Al Sindaco del Comune di Iglesias
Sig. Mauro Usai

Al Presidente del Consiglio comunale
Sig. Daniele Reginali

Oggetto: Richiesta di chiarimenti su sospetto incidente tra il trenino turistico e il cancello di ingresso del Comune.

PREMESSO CHE

- Da alcuni giorni arrivano diverse segnalazioni in merito al fatto che il piazzale d'ingresso del centro direzionale di Via Isonzo è sprovvisto di cancello, in quanto risulta essere smontato e appoggiato poco distante il suo punto di messa in funzione;
- Che questo implica il non avere un sistema di sbarramento e protezione diurna e notturna che possa delimitare e limitare l'ingresso ai non addetti ai lavori;

PRESO ATTO DEL FATTO CHE

Diverse segnalazioni comunicano il fatto che il cancello sia stato tolto in quanto è stato danneggiato da un incidente con il trenino turistico che in questi mesi estivi circola per le strade della Città di Iglesias e che durante i momenti di pausa fuori servizio o ferma notturna, sosta per l'appunto nel piazzale del Comune di Iglesias;

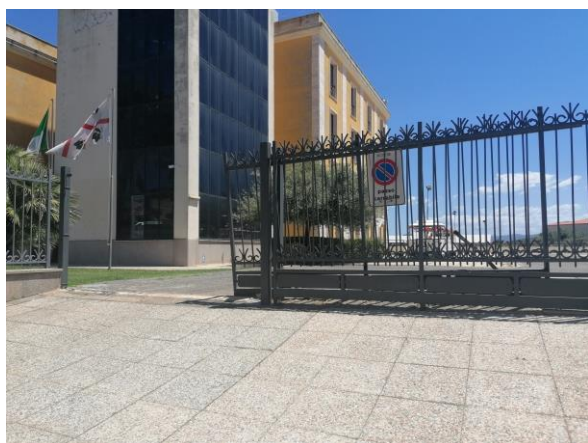



MOVIMENTO 5 STELLE IGLESIAS



SI INTERROGA IL SINDACO SAPERE

- Se è vero che il cancello del piazzale comunale è stato danneggiato da un incidente con il trenino turistico;
- Nel caso sia accertato l'incidente, sapere di chi risulta essere la responsabilità e chi si farà carico dei danni provocati;
- Qualsiasi ulteriore o alternativa motivazione che giustifichi come mai il cancello è risultato essere per diversi giorni smontato, lasciando dunque aperto e incontrollato, l'ingresso nelle aree del Comune di Iglesias;

Iglesias 11.07.2022

FEDERICO GARAU
Consigliere Comunale
Movimento 5 Stelle